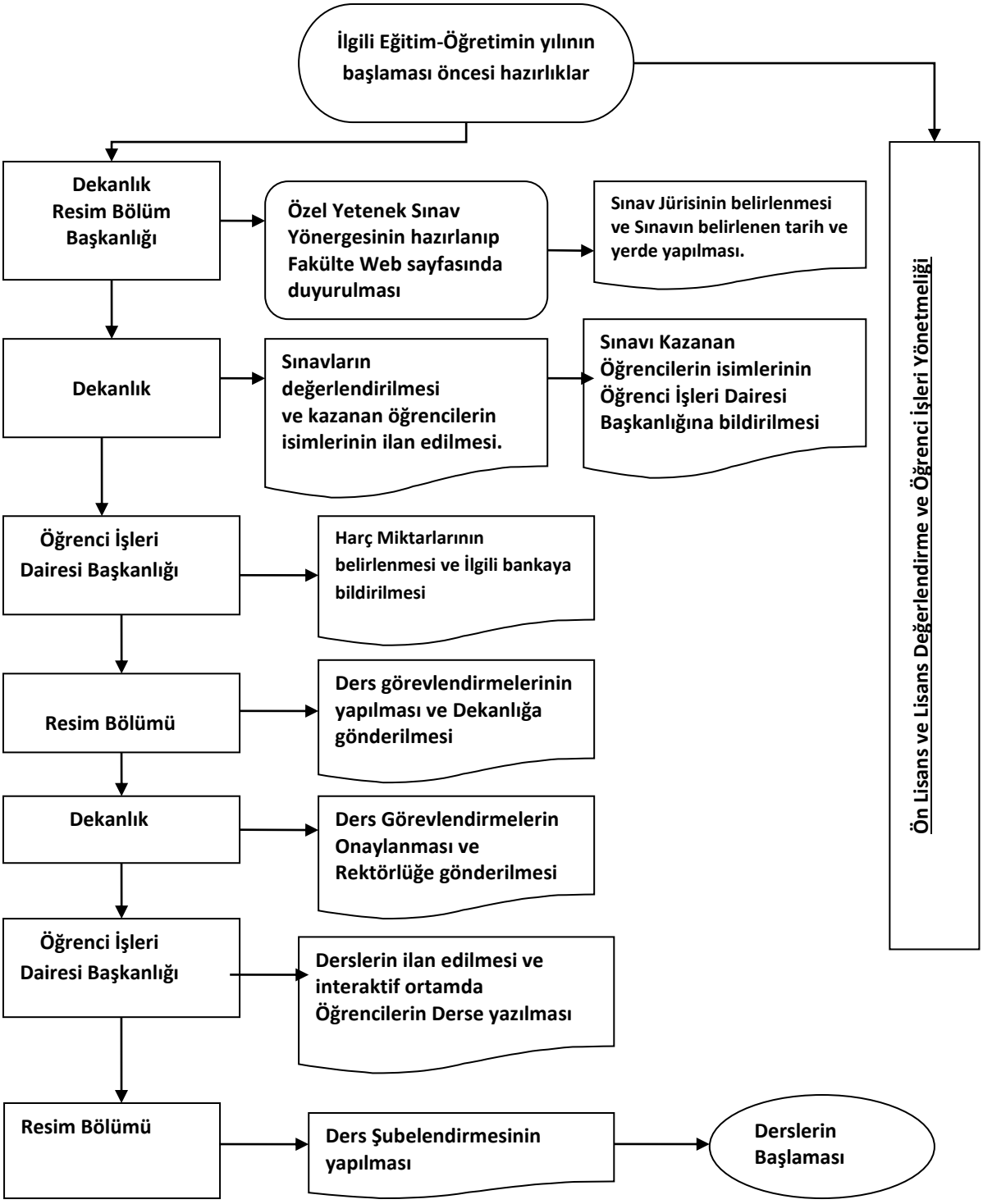
İlgili Eğitim-Öğretimin yılının başlaması öncesi hazırlıklar
Dekanlık Resim Bölüm Başkanlığı
Özel Yetenek Sınav Yönergesinin hazırlanıp Fakülte Web sayfasında duyurulması
Sınav Jürisinin belirlenmesi ve Sınavın belirlenen tarih ve yerde yapılması.
Dekanlık
Sınavların değerlendirilmesi ve kazanan öğrencilerin isimlerinin ilan edilmesi.
Sınavı Kazanan Öğrencilerin isimlerinin Öğrenci İşleri Dairesi Başkanlığına bildirilmesi
Öğrenci İşleri Dairesi Başkanlığı
Harç Miktarlarının belirlenmesi ve İlgili bankaya bildirilmesi
Resim Bölümü
Ders görevlendirmelerinin yapılması ve Dekanlığa gönderilmesi
Dekanlık
Ders Görevlendirmelerin Onaylanması ve Rektörlüğe gönderilmesi
Öğrenci İşleri Dairesi Başkanlığı
Derslerin ilan edilmesi ve interaktif ortamda Öğrencilerin Derse yazılması
Resim Bölümü
Ders Şubelendirmesinin yapılması
Derslerin Başlaması
Ön Lisans ve Lisans Değerlendirme ve Öğrenci İşleri Yönetmeliği